روابط عمومی سازمان آتش نشانی و خدمات ایمنی شهرداری شهریار

ساعت 02:23 بامداد روز دوشنبه دوازدهم مهر ماه هزاروچهارصد طی تماس با سامانه 125 آتش نشانی شهریار حریق کولر آبی یک واحد مسکونی در پشت بام واقع در شهریار، فاز یک اندیشه،شهرک مریم،خیابان لاله یکم گزارش گردید.
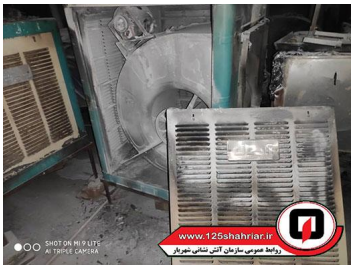
ستادفرماندهی سازمان بلافاصله زنگ حریق ایستگاه 3 اندیشه را به صدا درآورد و آتش نشانان با امکانات و تجهیزات کامل راهی محل حریق شدند و در بدو ورود مامورین مشاهده گردید یکدستگاه کولر آبی در پشت بام یک مجتمع مسکونی طعمه حریق شده که با تلاش آتش نشانان با قطع جریان برق حریق اطفاء و از گسترش آتش و افزایش خسارت جلوگیری به عمل آمد.